A República do Café - IV

Prof. Thiago – História C – Aula 20

www.inventandohistoria.com

Epitácio Pessoa (1919-1922)

- Lei de Repressão ao Anarquismo
- Ministério de Técnicos
- Início do Tenentismo: Movimento dos jovens oficiais contrários ao coronelismo e política dos governadores;
- Semana de Arte Moderna;
- Fundação do Partido Comunista

Semana de Arte Moderna

- Manifesto Antropofágico
- Grupo dos 5
  - Mário, Oswald, Anita, Tarsila e Menotti del Picchia.

Anita Malfatti

Homem Amarelo

Mulher de Cabelo Verde

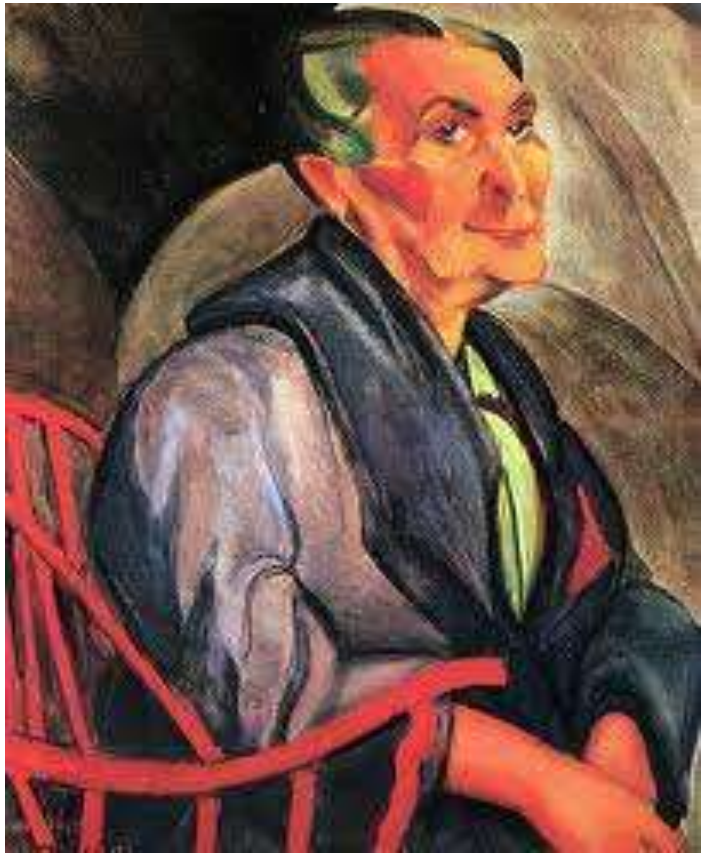

Tarsila do Amaral

Abaporu

Antropofagia

Di Cavalcante

Mulatas

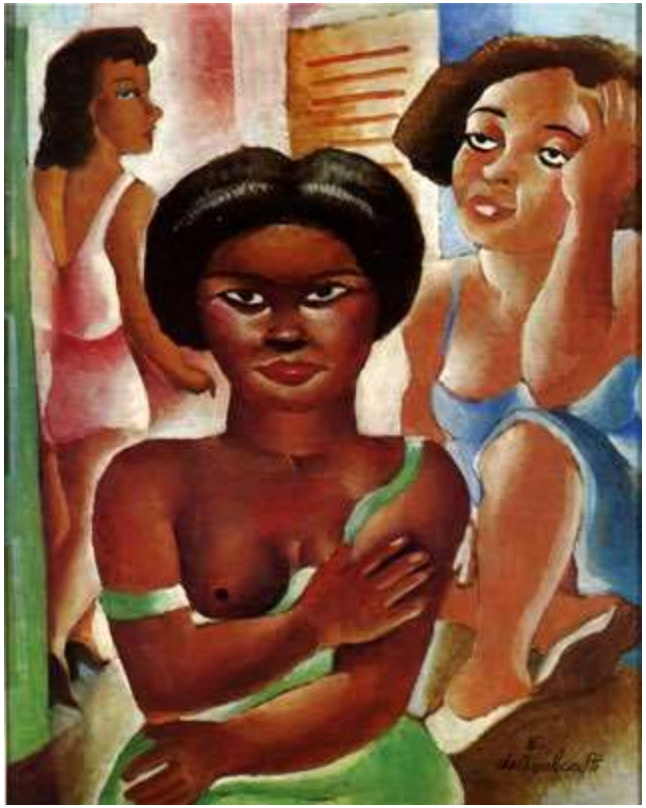

Samba

Portinari

Retirantes

Mestiço

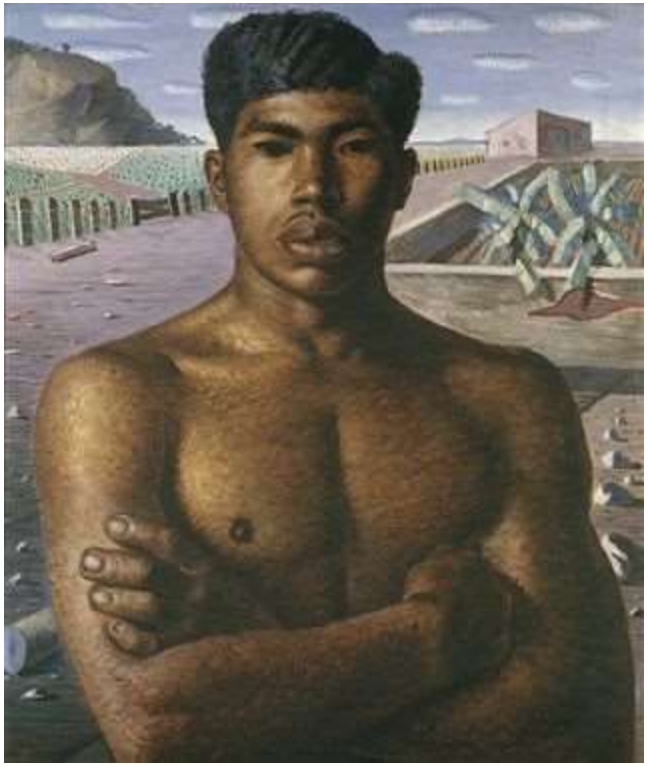

Tenentismo

- Desejo de moralizar a vida política do Brasil
- Jovens militares do exército
  - Representavam anseios da classe média urbana
- Diversidade ideológica

- “Pensamento tenentista”
  - Moralização política – fim das fraudes eleitorais
  - Reforma do Estado – instituição do voto secreto
  - Reformas sociais

Reação Republicana

- Desgaste do modelo oligárquico e da política do Café com Leite

- Articulação do Partido Democrático, formado por cafeicultores insatisfeitos com o imobilismo do governo.

- Oposição do RJ e da BA à candidatura de Artur Bernardes: lançaram a candidatura de Nilo Peçanha

O Levante do Forte de Copacabana

- Liderança de Eduardo Gomes e Siqueira Campos

- Pretendiam impedir a posse de Artur Bernardes
  - Acusavam o presidente eleito de ter redigido cartas (Falsas) difamatórias contra Hermes da Fonseca (presidente do Clube Militar)

Artur Bernardes (1922-1926)

- Após sua eleição: Revolta do Forte de Copacabana;
- Problemas no RS: 5ª reeleição de Borges de Medeiros
  - Pacto das Pedras Altas em 1923;
- Revolução de 1924 em SP
  - Decreta estado de sítio;
- Reforma constitucional em 1926
  - Fortalecimento do Executivo Federal

Levante de São Paulo 1924

- 5 de Julho de 1924
- Lideres: Joaquim e Juarez Távora e Isidoro Dias Lopes

- Artur Bernardes autoriza o bombardeio da cidade
- Isidoro Dias Lopes levou os combates para o interior e a revolta se espalhou

- No Paraná os paulistas encontraram-se com os gaúchos que seguiam Luis Carlos Prestes

- Sob a liderança de Miguel Costa Nascia a lendária Coluna Prestes

A Coluna Prestes (1924 – 1927)

- Partindo do Rio Grande do Sul, liderados por Luis Carlos Prestes – O Cavaleiro da Esperança, percorre o interior do Brasil fazendo oposição ao Governo das Oligarquias