A República do Café - III

Prof. Thiago

Hermes da Fonseca (1910-1914)

- Política Salvacionista
- Enfrenta a Revolta da Chibata
- Criou a faixa presidencial;
- Único presidente a casar durante o mandato (com a cartunista Nair de Teffe)

Revolta da Chibata (1910)

- Liderados por João Candido, os marinheiros iniciam uma revolta contra os maus tratos empregados pelos oficiais da Marinha de Guerra do Brasil.
- Tomaram vários Navios ameaçando bombardear o RJ caso não houvesse aumento do soldo e abolição dos castigos corporais(Chibatadas) .

Perdão para pobres???

JORNAL DO BRAZIL

REVOLTA DE MARINHEIROS

A AMNISTIA E' CONCEDIDA

DEBATE NA CAMARA DOS DEPUTADOS

AS PROVIDENCIAS DE HONTEM

OS MARINHEIROS ENTREGAM-SE HOJE

VARIAS OCCURRENCIAS

Não no Brasil...

- Três dias depois de encerrada a revolta, a anistia prometida é cancelada, vários homens são presos e expulsos da Marinha.

O Contestado

- Disputa territorial entre PR e SC
- Brazil Railway Co. de Percival Farqhar.
- Por contrato recebe 15km de cada lada do estrada para poder explorar, assim surgem;
- Brazil Development & Colonization Co.
- Southern Brazil Lumber & Colonization Co.

O verdadeiro 'monge' João Maria, o santo profeta dos fanáticos. Até os dias atuais sua imagem é venerada pelos descendentes caboclos da região.

Mapa dos limites entre o Paraná e Santa Catarina (1865-1916)

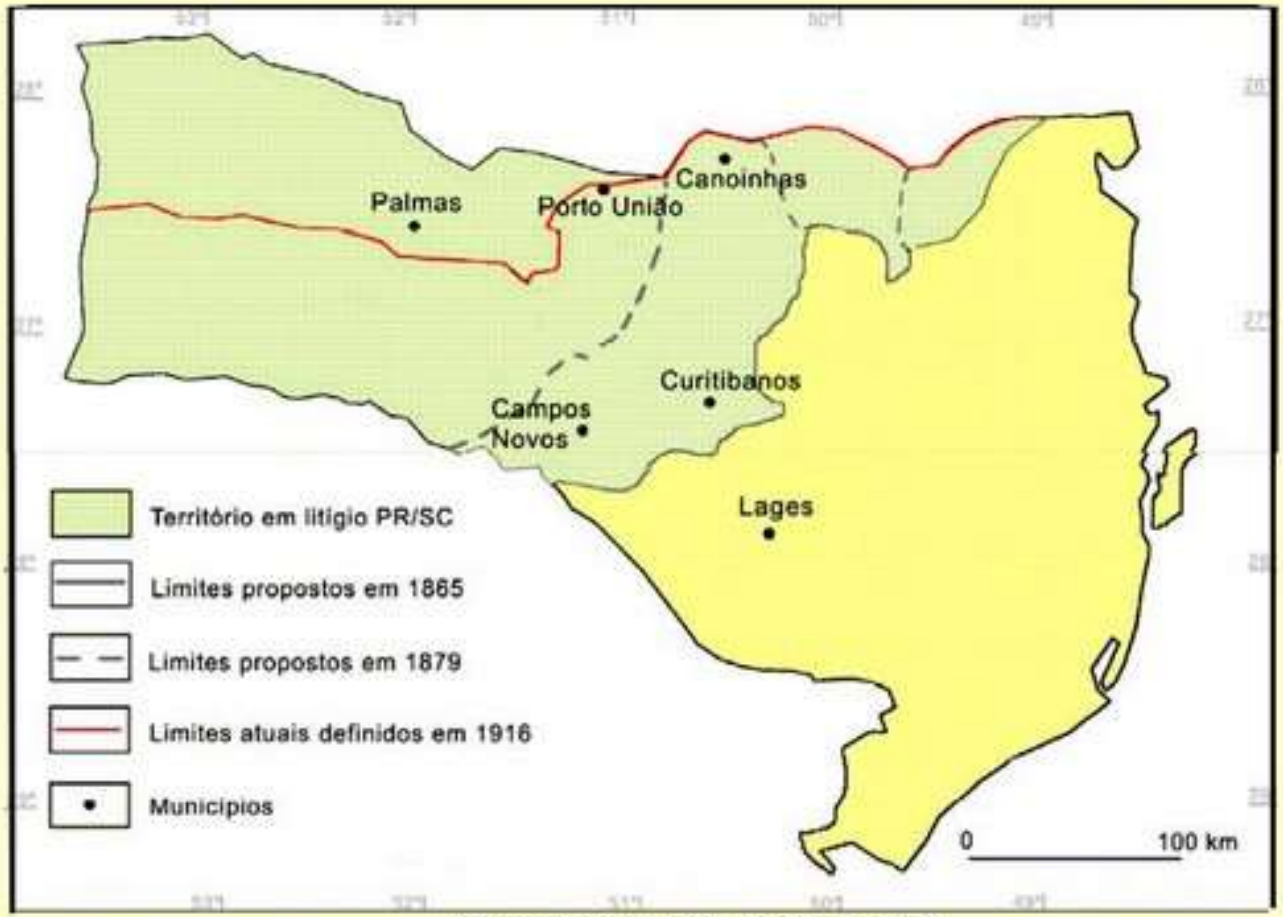

(Fonte: BRANDT, 2007, P. 137)

Os Monges

- João Maria D’Agostini, italiano que deixa a região após a proclamação da republica
- João Maria, 2º monge, era na verdade Anastás Marcaf, desapareceu em 1906;
- José Maria D’Agostina, na verdade Miguel Lucena Boaventura, desertor da policia Paranaense. Estabelece em Irani no acampamento “Quadro Santo”

A Guerra do Contestado

O Conflito 1912-1916

- Na primeira Batalha morrem o Monge José Maria e o coronel João Gualberto comandante dos militares do Paraná;
- Radicalização da Guerra que durou 4 anos

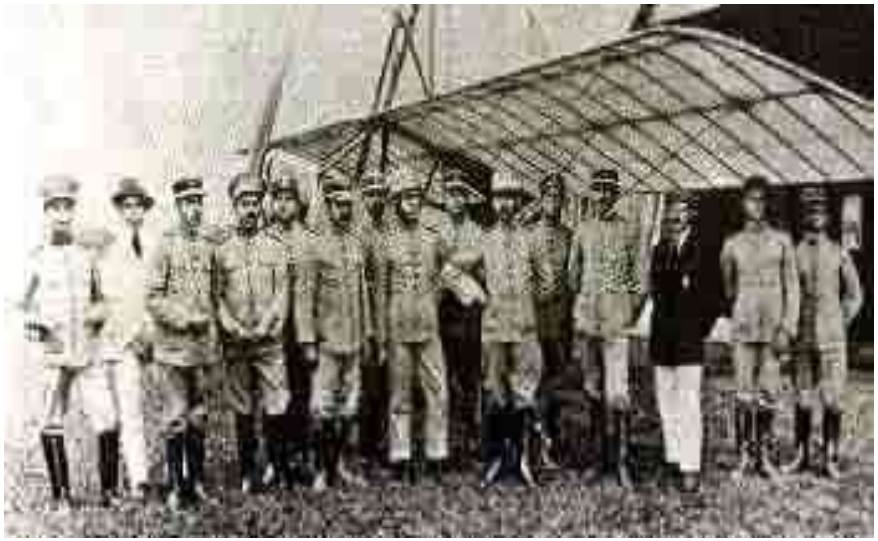

Venceslau Brás (1914-1918)

- Colocou o Brasil na primeira guerra mundial;
- Enfrentou a Guerra do Contestado e mediou a questão do contestado entre PR e SC;
- Criação do primeiro Código Civil Brasileiro (1916)
- Enfrentou a Greve Geral de 1917

Delfim Moreira (1918-1919)

- O presidente eleito Rodrigues Alves faleceu antes de assumir, Delfim Moreira (o vice) assumiu e organizou uma nova eleição de acordo com a constituição de 1891.
- Epitácio Pessoa representou o presidente na conferencia de paz de Versalhes