A República do Café - II

Prof. Thiago – Aula 10

www.inventandohistoria.com

Hermes da Fonseca (1910-1914)

- Política Salvacionista
- Enfrenta a Revolta da Chibata
- Criou a faixa presidencial;
- Único presidente a casar durante o mandato (com a cartunista Nair de Teffe)

Revolta da Chibata (1910)

- Liderados por João Candido, os marinheiros iniciam uma revolta contra os maus tratos empregados pelos oficiais da Marinha de Guerra do Brasil.
- Tomaram vários Navios ameaçando bombardear o RJ caso não houvesse aumento do soldo e abolição dos castigos corporais(Chibatadas) .

Perdão para pobres???

JORNAL DO BRAZIL

REVOLTA DE MARINHEIROS

A AMNISTIA E' CONCEDIDA

DEBATE NA CAMARA DOS DEPUTADOS

AS PROVIDENCIAS DE HONTEM

OS MARINHEIROS ENTREGAM-SE HOJE

VARIAS OCCURRENCIAS

Não no Brasil...

- Três dias depois de encerrada a revolta, a anistia prometida é cancelada, vários homens são presos e expulsos da Marinha.

O Contestado

- Disputa territorial entre PR e SC
- Brazil Railway Co. de Percival Farqhar.
- Por contrato recebe 15km de cada lada do estrada para poder explorar, assim surgem;
- Brazil Development & Colonization Co.
- Southern Brazil Lumber & Colonization Co.

O verdadeiro 'monge' João Maria, o santo profeta dos fanáticos. Até os dias atuais sua imagem é venerada pelos descendentes caboclos da região.

Mapa dos limites entre o Paraná e Santa Catarina (1865-1916)

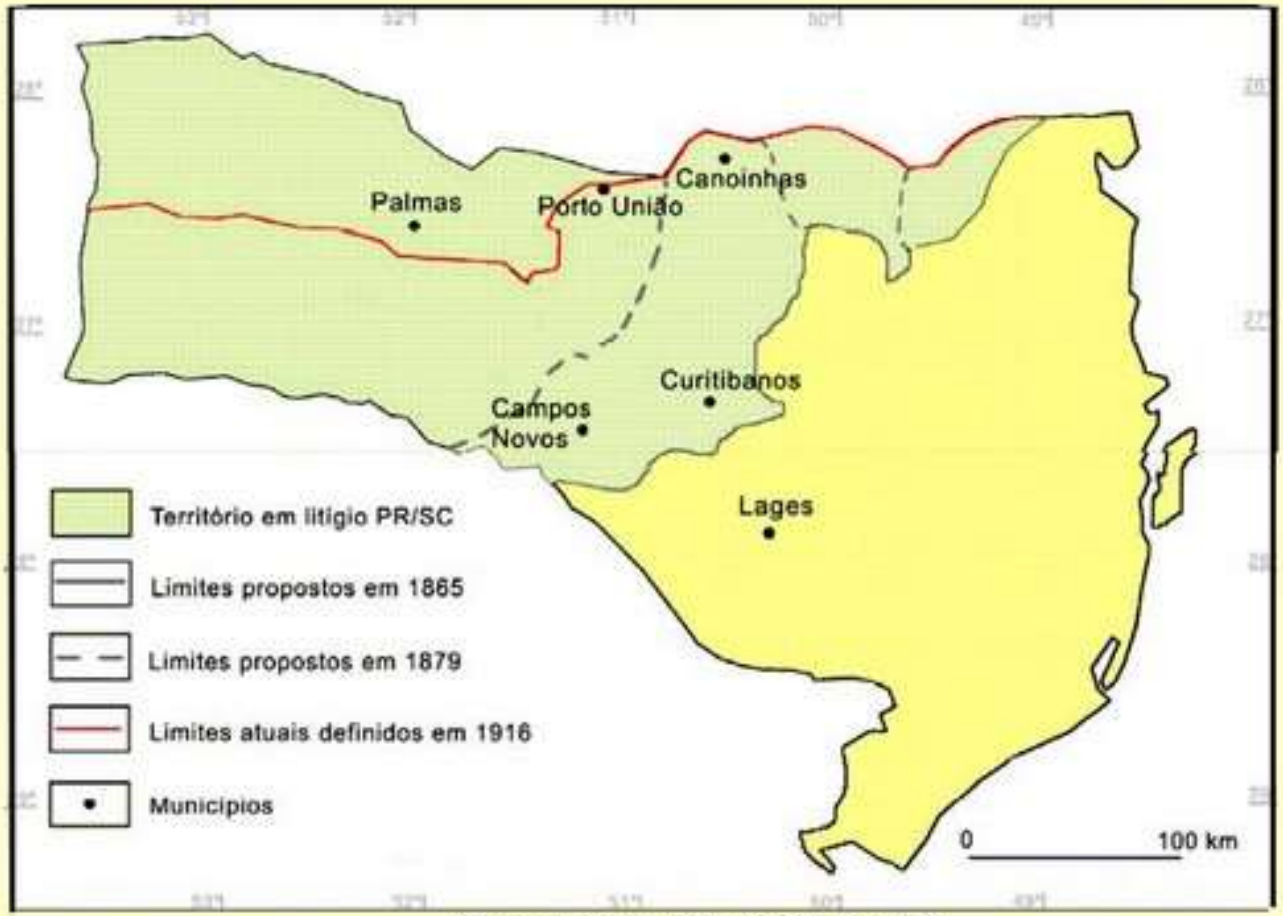

(Fonte: BRANDT, 2007, P. 137)

Os Monges

- João Maria D'Agostini, italiano que deixa a região após a proclamação da republica
- João Maria, 2° monge, era na verdade Anastás Marcaf, desapareceu em 1906;
- José Maria D'Agostina, na verdade Miguel Lucena Boaventura, desertor da policia Paranaense. Estabelece em Irani no acampamento "Quadro Santo"

A Guerra do Contestado

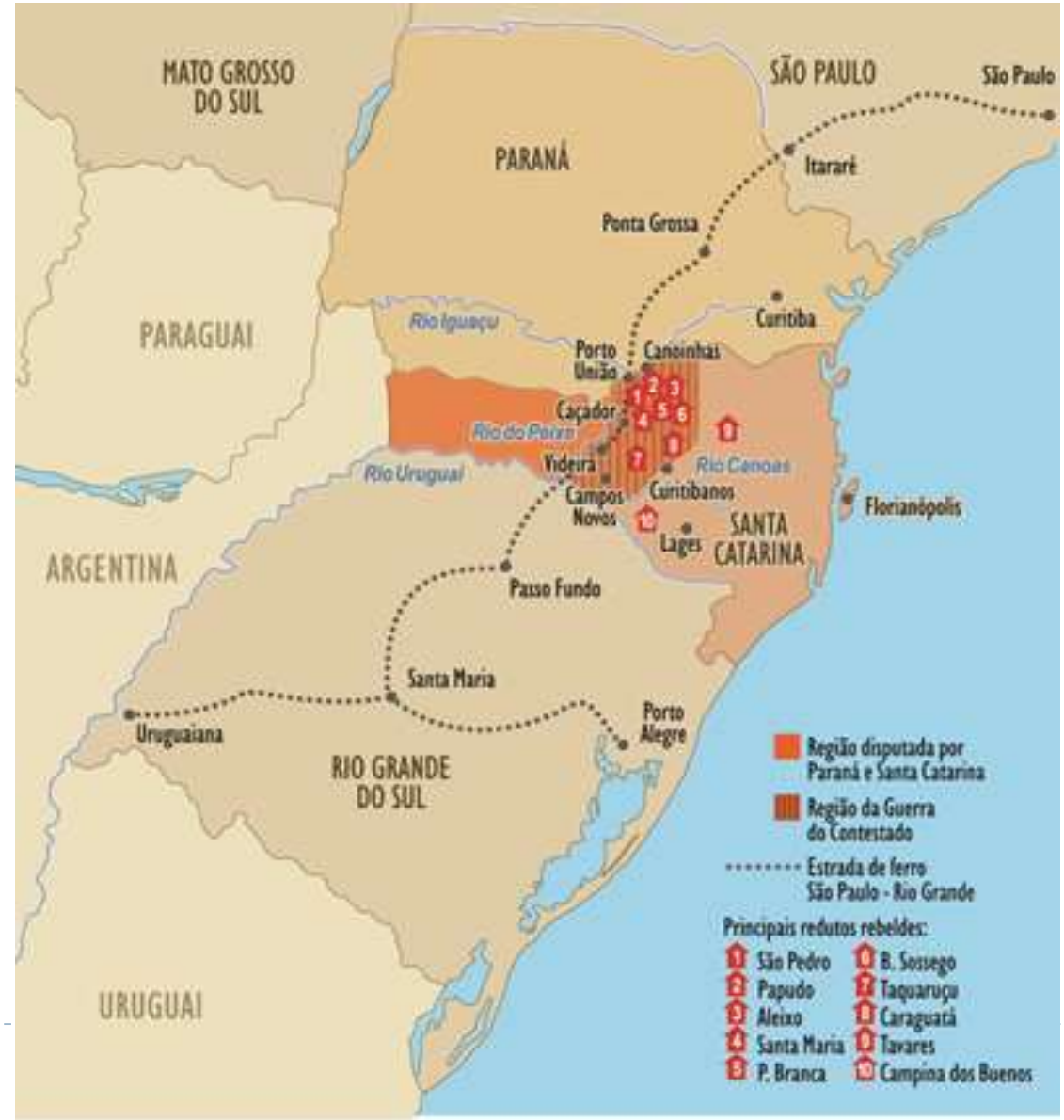

O Conflito 1912-1916

- Na primeira Batalha morrem o Monge José Maria e o coronel João Gualberto comandante dos militares do Paraná;
- Radicalização da Guerra que durou 4 anos

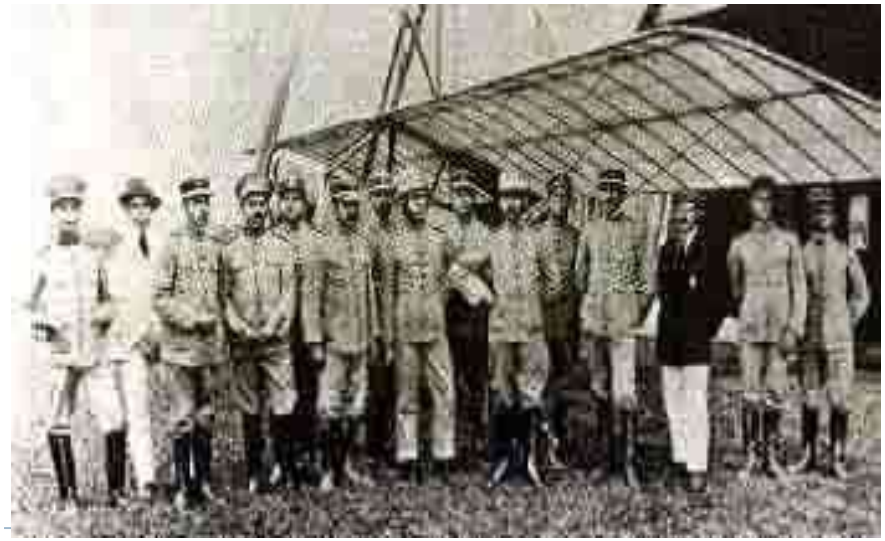

Venceslau Brás (1914-1918)

- Colocou o Brasil na primeira guerra mundial;
- Enfrentou a Guerra do Contestado e mediou a questão do contestado entre PR e SC;
- Criação do primeiro Código Civil Brasileiro (1916)
- Enfrentou a Greve Geral de 1917

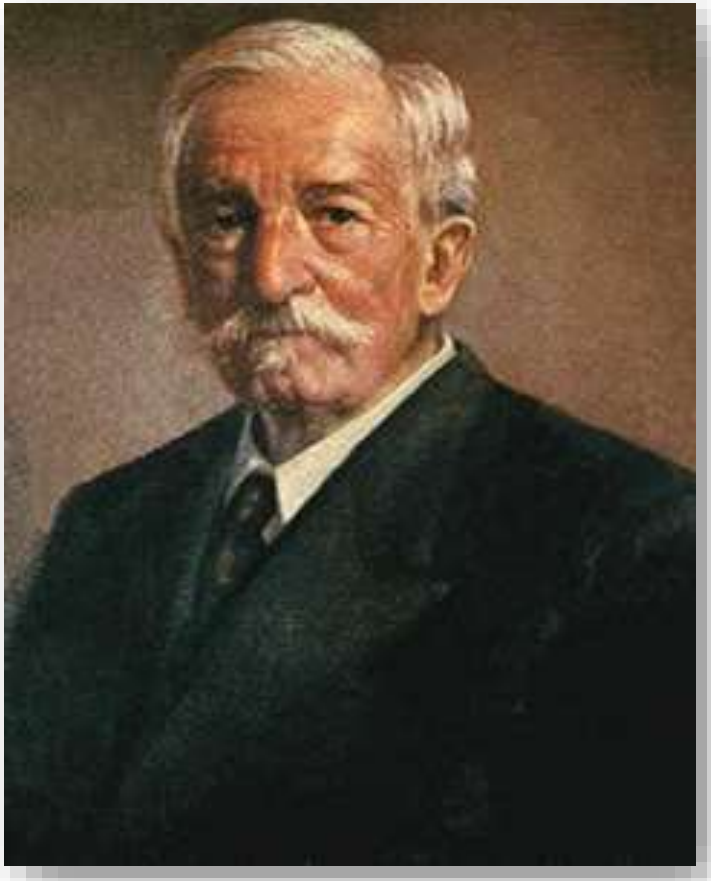

Delfim Moreira (1918-1919)

- O presidente eleito Rodrigues Alves faleceu antes de assumir, seu vice assume a organiza uma nova eleição de acordo com a constituição de 1891.
- Epitácio Pessoa representou o presidente na conferencia de paz de Versalhes

Epitácio Pessoa (1919-1922)

- Lei de Repressão ao Anarquismo
- Início do Tenentismo: Movimento dos jovens oficiais contrários ao coronelismo e política dos governadores;
- Semana de Arte Moderna;
- Fundação do Partido Comunista

Revolta do Forte de Copacabana

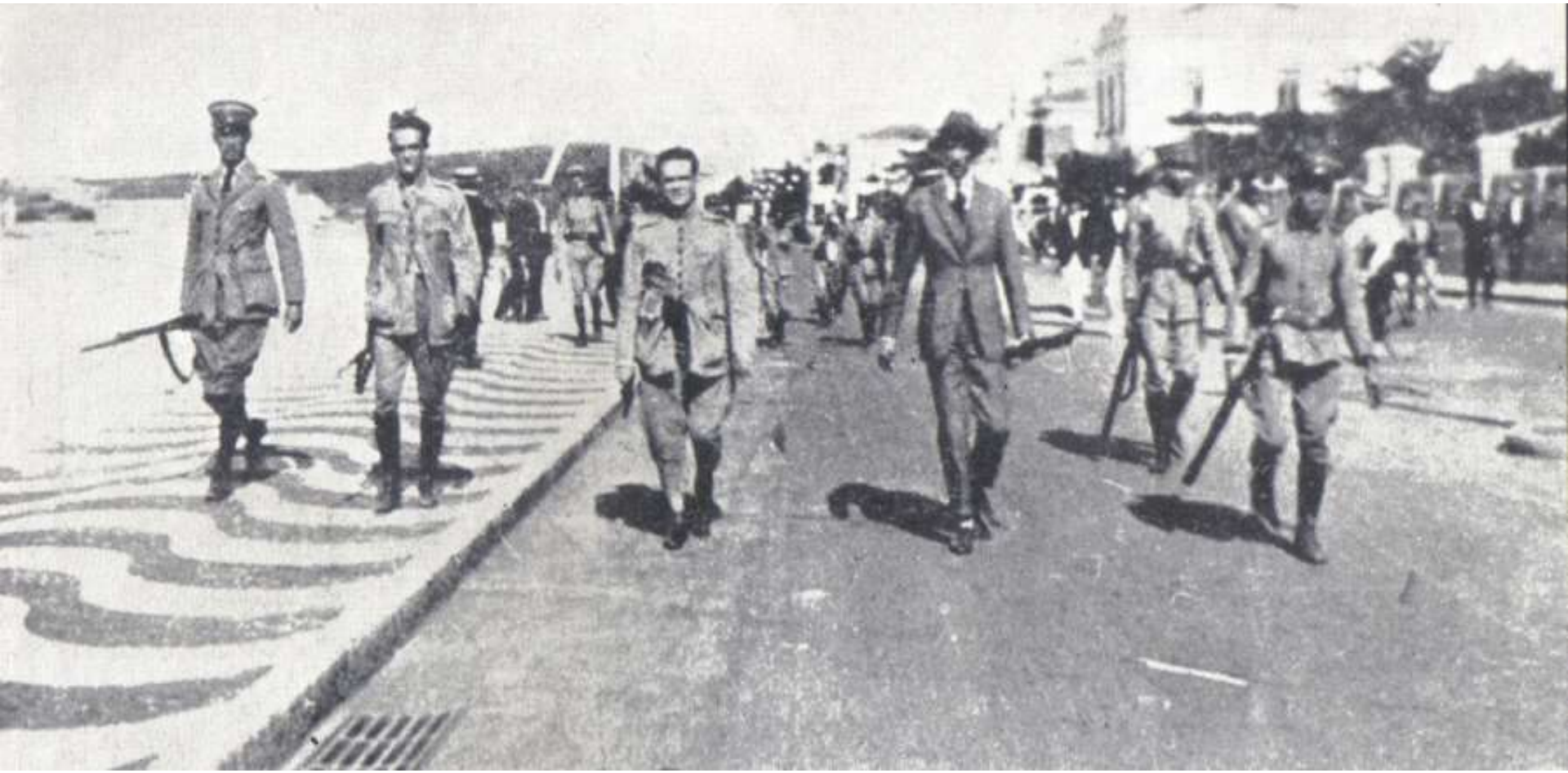

Artur Bernardes (1922-1926)

- Após sua eleição: Revolta do Forte de Copacabana;
- Problemas no RS: 5ª reeleição de Borges de Medeiros
  - Pacto das Pedras Altas em 1923;
- Revolução de 1924 em SP
  - Decreta estado de sítio;
- Reforma constitucional em 1926
  - Fortalecimento do Executivo Federal

A Coluna Prestes (1924 – 1927)

- Partindo do Rio Grande do Sul, liderados por Luis Carlos Prestes – O Cavaleiro da Esperança, percorre o interior do Brasil fazendo oposição ao Governo das Oligarquias

Washington Luís (1926-1930)

- Combate a coluna Prestes;
- Grandes obras em estradas de rodagem;
- Combate a crise financeira e do café;
- Crise na sucessão;
- Deposto pela revolução de 1930.

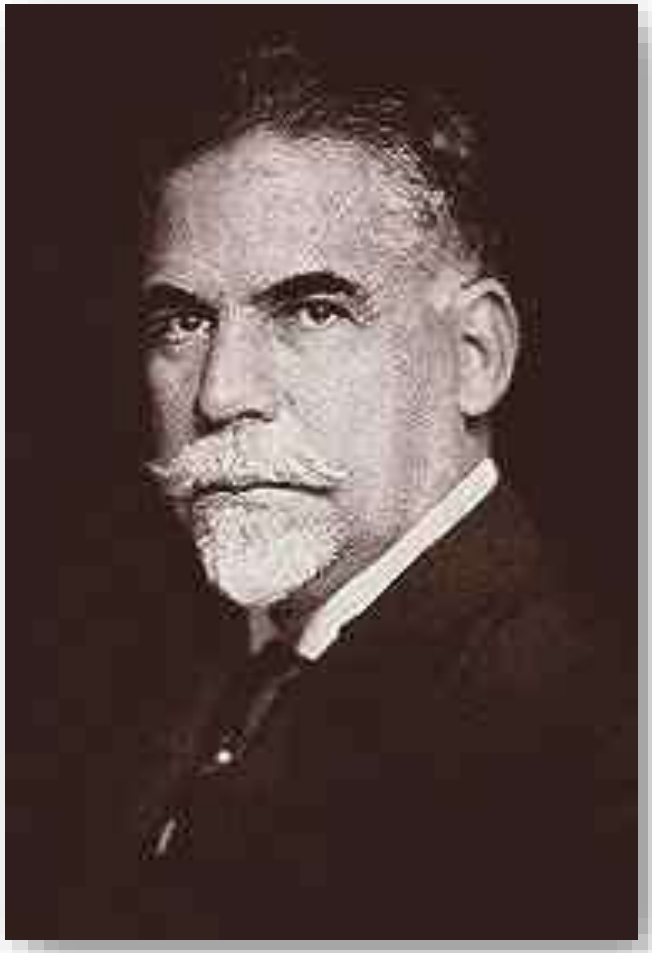

A desastrada eleição de Júlio Prestes

- O presidente Washington Luís, paulista, ignorou a política do café com leite ao indicar o também paulista Júlio Prestes ao governo;
- Os mineiros então adotam uma postura de oposição à candidatura oficial;
- É formada então a Aliança Liberal, que lança como candidatos Getulio Vargas e João Pessoa
  - O programa da Aliança pregava o voto secreto, direitos trabalhistas e garantias individuais e anistia aos rebeldes presos.

A revolução de 1930

- O processo eleitoral ocorreu de forma fraudulenta e foi eleito Júlio Prestes. Porem as dificuldades financeiras do país e o assassinado de João Pessoa na Paraíba levaram ao início da Revolução de 1930.

A revolução de 1930

- Tem início no Rio Grande do Sul, liderada pro Getúlio Vargas, Oswaldo Aranha e Góis Monteiro;
  - A região norte e nordeste também entra na luta e, em pouco tempo a capital federal é tomada pelos revolucionários, o presidente Washington Luis já havia sido deposto pela ação de Juarez Távora quando Getulio chega ao Catete.

REPUBLICA

ABASTECIMENTO DA CAPITAL

A Nota do Dia

Pela defesa e conforto da cidade

Communicado do Ministerio da Justiça

Rio, 21 (A. A.)

Realizaram-se ontem no Ministerio da Justiça os seguintes communicados:

Não se alterou a situação de saúde em que se encontra a capital do Brazil, onde nova completa ordem.

Tambem não se modificou em diversos estados do Paiz, onde se desenvolve a acção repressiva contra os rebeldes, a situação das forças legaes.

Quasi cada vez mais compromettidas dos seus patrioticos deveres, mantêm com impertinencia energia todas as posições conquistadas.

Annunciou-se, anteriormente, em sahir a frota de guerra, a marcha dos rebeldes.

Continuam elles inactivos em todos os portos da costa, não tendo realizado nas últimas 24 horas, um só empreendimento digno de nota.

Na frente paranaense reproduziram-se as tentativas para cortar a linha ferreira Itararé-Ponta Grossa.

Todas elas, porem, redundaram para os nossos adversos, com baixas consideraveis. Baldando-se com a construcção trabalhosa que se vae tornando legendaria, as tropas legaes que já se encontram no planalto, com incessantes guilhadas, vamos de se cercando das infestes.

Aquellas poucas centenas, aqui, em todos dos locaes legaes, cujo arrio constantes, a cada victoria obtida, mais se congraça e mais sente impertinente a rebelhamos que as dissolve.

No Paiz, desenvolve-se o governo desta Grande actividade, coordenando elementos para as operações que vão ser em curso.

São conseguintes os rebeldes, até agora, pelo nosso territorio nacional.

Todos os bandidos que fizeram para aqui, foram vergonhosamente repellidos.

Em Minas Geraes, os [illegible] e no Paiz, sob a direcção dos respectivos governos, [illegible] esta grande [illegible] de incorporação de [illegible] e a organização de [illegible] patrioticas.

Nestes momentos [illegible] nossos Capitaes, [illegible] em [illegible] e Rio de Janeiro.

Nos demais Estados da Federação, [illegible] a situação.

Morte dum chefe revolucionario

O Pará está em completa paz

Um patriotico telegramma do governador da Bahia

Uso de armas prohibidas

REPUBLICA

Ao povo catharinense:

General Prudente de Moraes Brazil

A Revolução

A entrada nesta capital, das hostes liberaes

O povo confraternizado com as tropas

As homenagens prestadas

VIDAL RAMOS

«O lenço vermelho dos gaúchos é o lope da revolução nacional...»

(Mauricio de Lacerda)

Vargas no Poder

- Militares de alta patente depõe o presidente Washington Luís, antes da chegada das tropas revolucionárias, evitando assim um conflito armado;
- Formou-se uma junta governativa provisória, que entrega o comando do país a Getulio Vargas.