A República do Café - I

Prof. Thiago – Aula 09

www.inventandohistoria.com

Prudente de Morais

- Primeiro presidente Civil;
- Pacificação da Revolução Federalista
- Resolveu a questão de limites com a Argentina

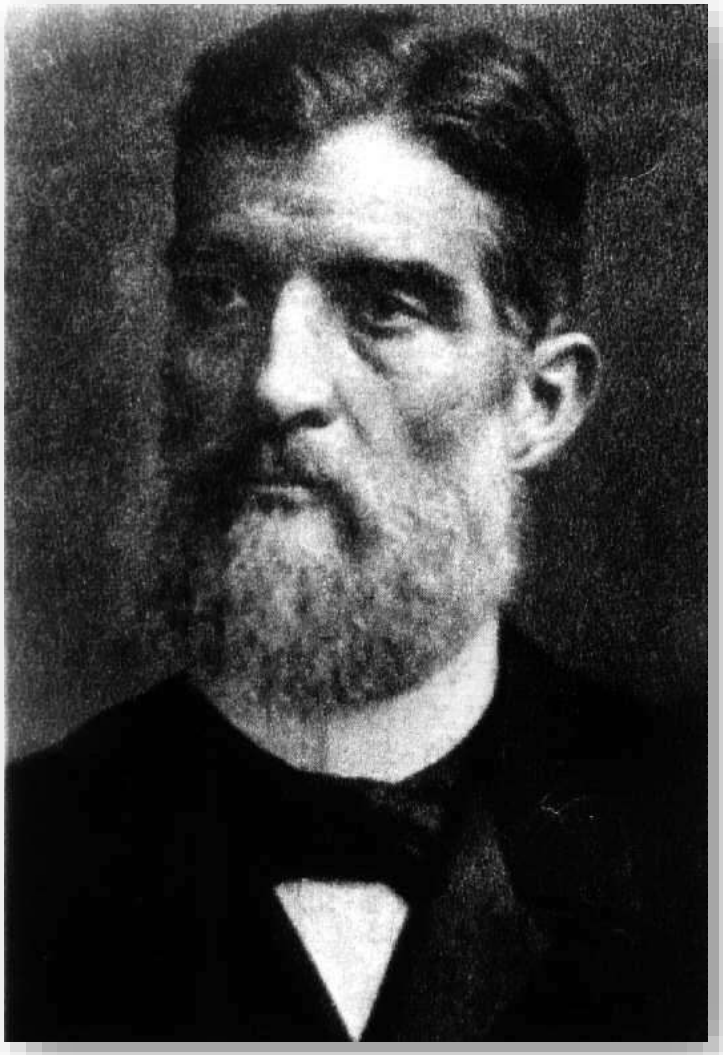

Messianismo no Brasil

- Tidos como ameaça ao regime republicano;
- Caracterizam os seus participantes como “fanáticos” na busca de estigmatizar e descaracterizar estes movimentos de seu caráter social.

A Guerra de Canudos (1896-1897)

- Antônio Conselheiro, reúne milhares de sertanejos miseráveis, e no sertão da Bahia criam o Arraial de Canudos;
- O movimento é chamado de messiânico e monarquista pelas ideias defendidas por conselheiro;
- O Conflito foi imortalizado na obra "Os Sertões" de Euclides da Cunha.
  - Foram necessárias quatro expedições para destruir canudos – na última quase todo o exército foi envolvido
  - O Saldo foi de mais de 20 mil mortos

PERNAMBUCO
Rio São Francisco
ALAGOAS
Patamoté
Juazeiro
Uauá
Canudos
Brejinho
Jeremoabo
Rio Vasa-Barris
Rio Jacaré
Monte Santo
Massacará
Cumbe
Bom Conselho
Pombal
Tucano
Rio Itapicuru
Queimadas
SERGIPE
Natuba
Itapicuru
BAHIA
O reino do sertão
Canudos e sua área de influência
OCEANO ATLÂNTICO
Salvador

Um conflito Sangrento

Lutaram até o fim

- "Canudos não se rendeu. Exemplo único em toda a História, resistiu até o esgotamento completo. Expugnado palmo a palmo, na precisão integral do termo, caiu no dia 5, ao entardecer, quando caíram seus últimos defensores, que todos morreram. Eram quatro apenas: um velho, dois homens feitos, uma criança, na frente dos quais rugiam raivosamente 5.000 soldados" - Euclides da Cunha

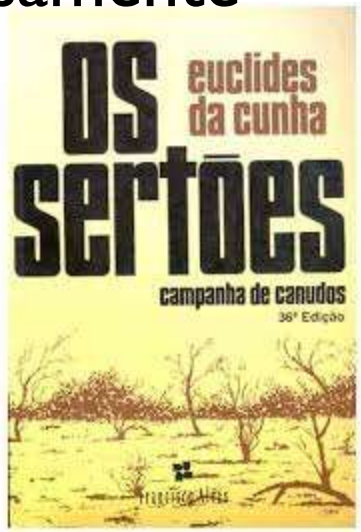

Campos Sales (1898-1902)

- Apelidado de Campos "Selos" pela política de impostos dos selos;
- Estabelece a política dos governadores;
- Política de Saneamento Econômico;
- Funding Loan
  - suspendeu por 3 anos o pagamento dos juros da dívida; suspendeu-se por 13 anos o pagamento da dívida externa

Política dos Governadores

- Controle da Máquina Eleitoral
- Gerava uma relação de apoio mútuo entre o governo federal e as oligarquias estaduais
- Comissão Verificadora de Poderes

Coronelismo

- Coronéis eram os chefes políticos locais;
- Controle da massa eleitoral pelo mais diversos mecanismos, relações de amizade, parentesco ou violência;
- Ocorrência do Voto de Cabresto;
- Fraudes eram extremamente comuns

O Café com Leite

- Acordo entre os dois maiores estados do país, SP e MG;
- A união entre os Estados vai garantir, na maioria das ocasiões, controle sobre as eleições presidenciais;
- Alternância no poder federal entre políticos paulistas e mineiros

Rodrigues Alves (1902-1906)

- A Reforma da Capital
  - Revolta da Vacina
- Auge da Borracha
  - Compra do Acre
- Convênio de Taubaté
  - política de valorização do café

A revolta da Vacina

Reformas Urbanas

- No governo de Rodrigues Alves o Rio de Janeiro começa a passar por um processo de reforma urbana, sob o comando do prefeito Pereira Passos;
- Ao mesmo tempo uma campanha de vacinação obrigatório teve inicio, sob o comando do médico higienista Oswaldo Cruz

Questão diplomática do Acre

- Território Boliviano
  - Presença de brasileiros explorando as seringueiras
  - "Boom da Borracha" – fim do século XIX
  - Governo boliviano pressionou a saída dos brasileiros do território – Resistência
- Tratado de Petrópolis
  - 1903 – Brasil pagou 2 milhões de libras esterlinas
  - Construção da estrada de ferro Madeira-Mamoré
    - Estrada da Morte – inaugurada em 1911

Convênio de Taubaté

- Primeira crise de superprodução de café
- Reunião dos produtores em Taubaté
  - Governos estaduais passariam a contrair empréstimos internacionais para comprar o excedente do café

- "A socialização dos prejuízos"

Brasil na Europa

- Em 1906 Santos Dumont colocou no ar o 14-Bis

- Rui Barbosa em 1907 destacou-se na conferência de Paz de Haia
  - Águia de Haia

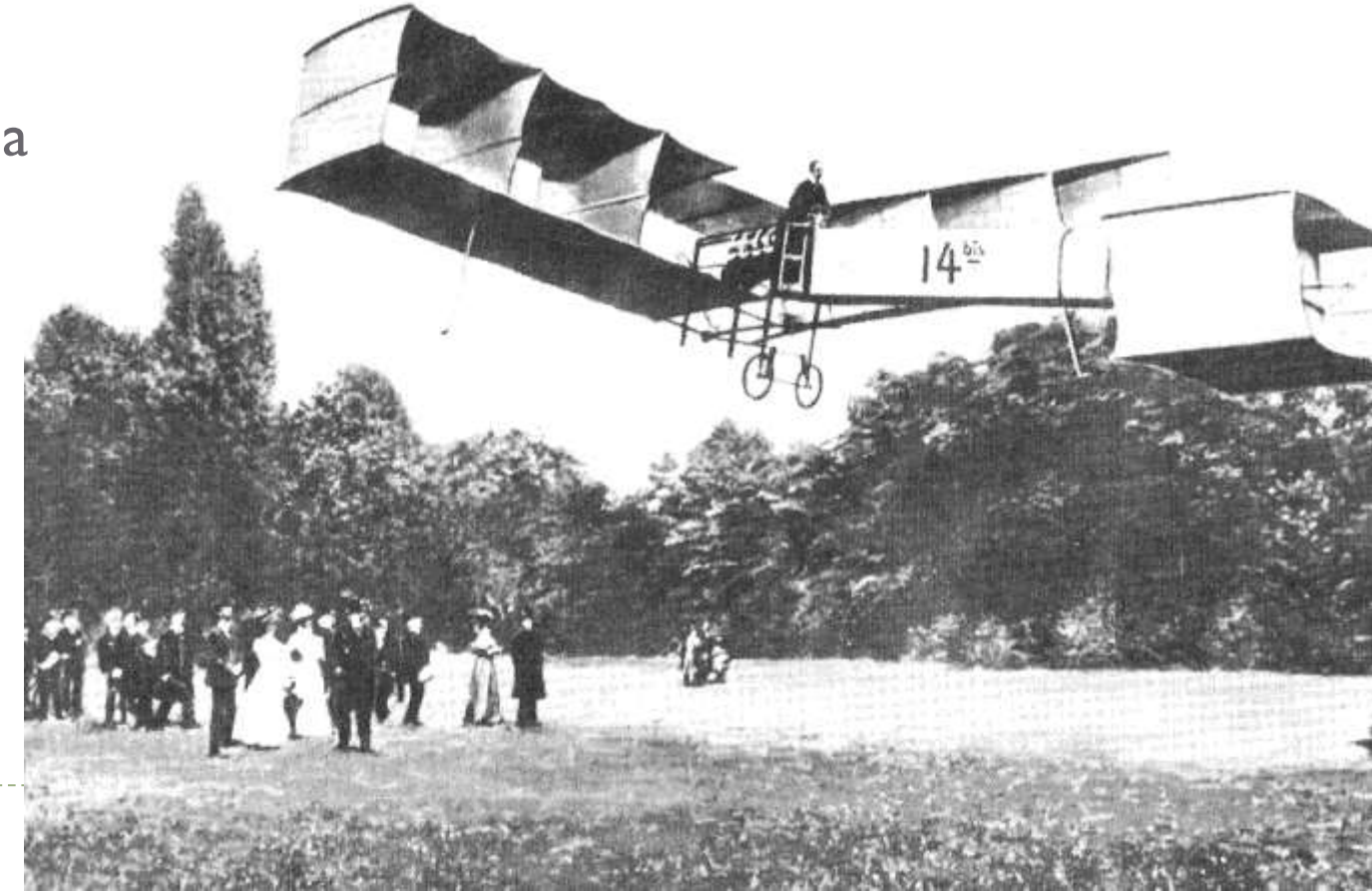

Afonso Pena (1906-1909)

- Ligação telegráfica entre O Rio e Amazonas pela expedição de Candido Rondon;
- Incentivo a Imigração: “Governar é Povoar”
- Nomeação de jovens ministros: Jardim de Infância;
- Morreu em 14 de junho de 1909 antes do fim do mandato.

Nilo Peçanha (1909-1910)

- Vice de Afonso Pena assume após a morte do presidente;
- Apoiou a candidatura de Hermes da Fonseca em oposição à campanha Civilista de Rui Barbosa
- Criou o SPI – Serviço de Proteção ao Índio (hoje Funai)