A República Oligárquica

Prof. Thiago

Prudente de Morais

- Primeiro presidente Civil;
- Pacificação da Revolução Federalista
- Resolveu a questão de limites com a Argentina

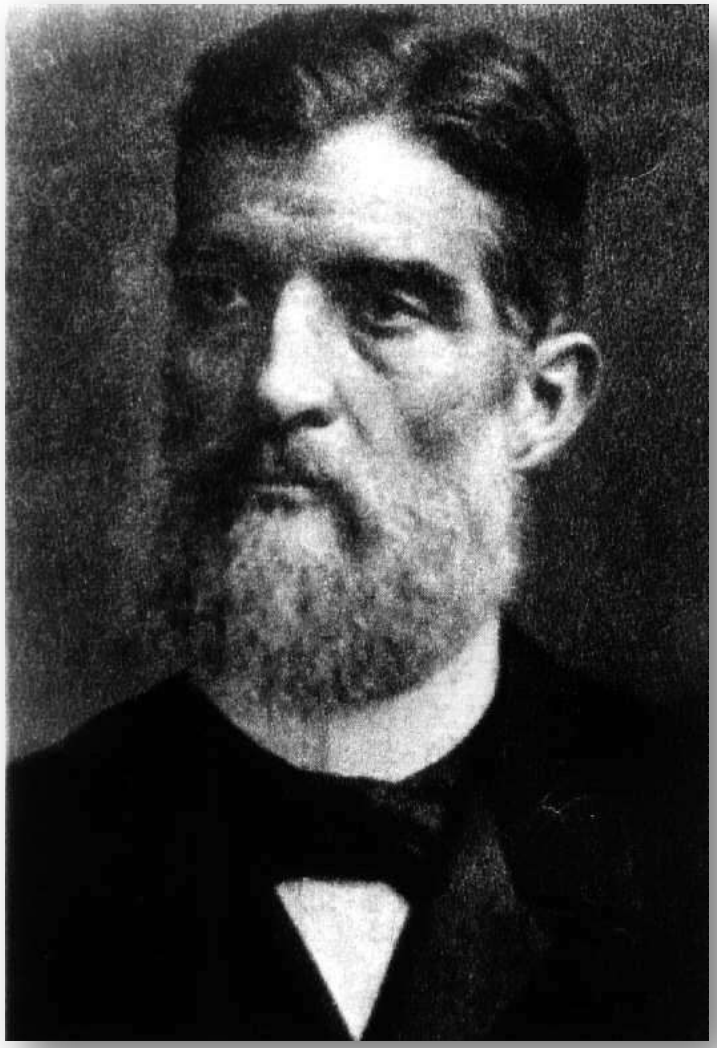

Messianismo no Brasil

- Tidos como ameaça ao regime republicano;

- Caracterizam os seus participantes como “fanáticos” na busca de estigmatizar e descaracterizar estes movimentos de seu caráter social.

A Guerra de Canudos (1896-1897)

- Antônio Conselheiro, reúne milhares de sertanejos miseráveis, e no sertão da Bahia criam o Arraial de Canudos;
- O movimento é chamado de messiânico e monarquista pelas ideias defendidas por conselheiro;
- O Conflito foi imortalizado na obra “Os Sertões” de Euclides da Cunha.
  - Foram necessárias quatro expedições para destruir canudos – na última quase todo o exército foi envolvido
  - O Saldo foi de mais de 20 mil mortos

PERNAMBUCO
Rio São Francisco
ALAGOAS
Patamoté
Juazeiro
Uauá
Canudos
Brejinho
Jeremoabo
Rio Vasa-Barris
Rio Jacaré
Monte Santo
Massacará
Cumbe
Bom Conselho
Pombal
Tucano
Rio Itapicuru
Queimadas
SERGIPE
Natuba
Itapicuru
BAHIA
O reino do sertão
Canudos e sua área de influência
OCEANO ATLÂNTICO
Salvador

Um conflito Sangrento

Lutaram até o fim

- "Canudos não se rendeu. Exemplo único em toda a História, resistiu até o esgotamento completo.
  Expugnado palmo a palmo, na precisão integral do termo, caiu no dia 5, ao entardecer, quando caíram
  seus últimos defensores, que todos morreram. Eram quatro apenas: um velho, dois homens feitos, uma criança, na frente dos quais rugiam raivosamente 5.000 soldados" - Euclides da Cunha

Campos Sales (1898-1902)

- Apelidado de Campos “Selos” pela política de impostos dos selos;
- Estabelece a política dos governadores;
- Política de Saneamento Econômico;
- Funding Loan
  - suspendeu por 3 anos o pagamento dos juros da dívida; suspendeu-se por 13 anos o pagamento da dívida externa

Política dos Governadores

- Controle da Máquina Eleitoral
- Gerava uma relação de apoio mútuo entre o governo federal e as oligarquias estaduais
- Comissão Verificadora de Poderes

Coronelismo

- Coronéis eram os chefes políticos locais;
- Controle da massa eleitoral pelo mais diversos mecanismos, relações de amizade, parentesco ou violência;
- Ocorrência do Voto de Cabresto;
- Fraudes eram extremamente comuns

O Café com Leite

- Acordo entre os dois maiores estados do país, SP e MG;
- A união entre os Estados vai garantir, na maioria das ocasiões, controle sobre as eleições presidenciais;
- Alternância no poder federal entre políticos paulistas e mineiros

Rodrigues Alves (1902-1906)

- A Reforma da Capital
  - Revolta da Vacina
- Auge da Borracha
  - Compra do Acre
- Convênio de Taubaté
  - política de valorização do café

A revolta da Vacina

Reformas Urbanas

- No governo de Rodrigues Alves o Rio de Janeiro começa a passar por um processo de reforma urbana, sob o comando do prefeito Pereira Passos;
- Ao mesmo tempo uma campanha de vacinação obrigatório teve inicio, sob o comando do médico higienista Oswaldo Cruz

Questão diplomática do Acre

- Território Boliviano
  - Presença de brasileiros explorando as seringueiras
  - “Boom da Borracha” – fim do século XIX
  - Governo boliviano pressionou a saída dos brasileiros do território – Resistência
- Tratado de Petrópolis
  - 1903 – Brasil pagou 2 milhões de libras esterlinas
  - Construção da estrada de ferro Madeira-Mamoré
    - Estrada da Morte – inaugurada em 1911

Convênio de Taubaté

- Primeira crise de superprodução de café
- Reunião dos produtores em Taubaté
  - Governos estaduais passariam a contrair empréstimos internacionais para comprar o excedente do café

- “A socialização dos prejuízos”

Brasil na Europa

- Em 1906 Santos Dumont colocou no ar o 14-Bis
- Rui Barbosa em 1907 destacou-se na conferencia de Paz de Haia
  - Águia de Haia

Afonso Pena (1906-1909)

- Ligação telegráfica entre O Rio e Amazonas pela expedição de Candido Rondon;
- Incentivo a Imigração: “Governar é Povoar”
- Nomeação de jovens ministros: Jardim de Infância;
- Morreu em 14 de junho de 1909 antes do fim do mandato.

Nilo Peçanha (1909-1910)

- Vice de Afonso Pena assume após a morte do presidente;
- Apoiou a candidatura de Hermes da Fonseca em oposição à campanha Civilista de Rui Barbosa
- Criou o SPI – Serviço de Proteção ao Índio (hoje Funai)

Epitácio Pessoa (1919-1922)

- Lei de Repressão ao Anarquismo
- Ministério de Técnicos
- Início do Tenentismo: Movimento dos jovens oficiais contrários ao coronelismo e política dos governadores;
- Semana de Arte Moderna;
- Fundação do Partido Comunista

Semana de Arte Moderna

- Manifesto Antropofágico
- Grupo dos 5
  - Mário, Oswald, Anita, Tarsila e Menotti del Picchia.

Anita Malfatti

Homem Amarelo

Mulher de Cabelo Verde

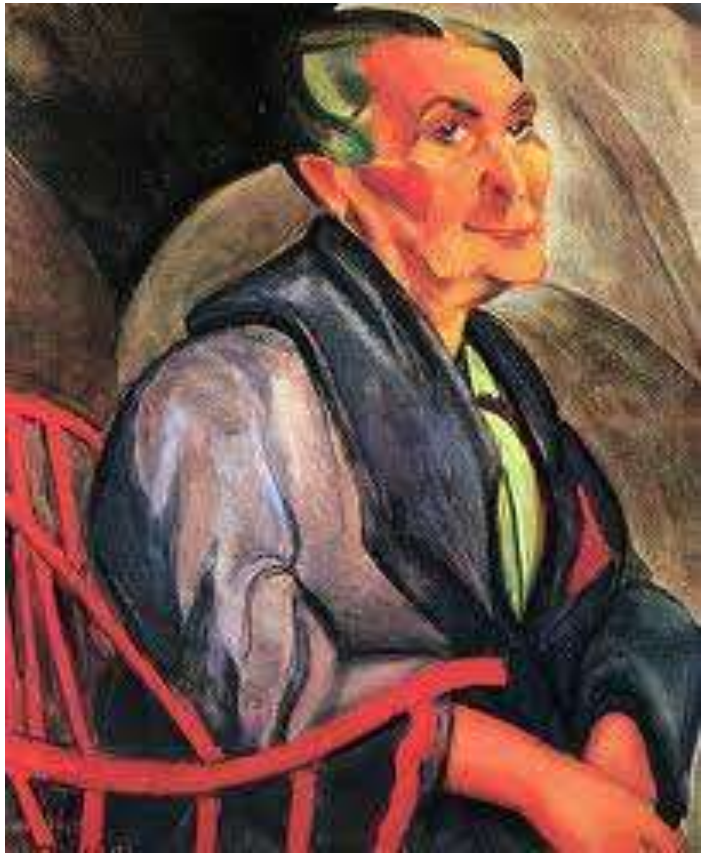

Tarsila do Amaral

Abaporu

Antropofagia

Di Cavalcante

Mulatas

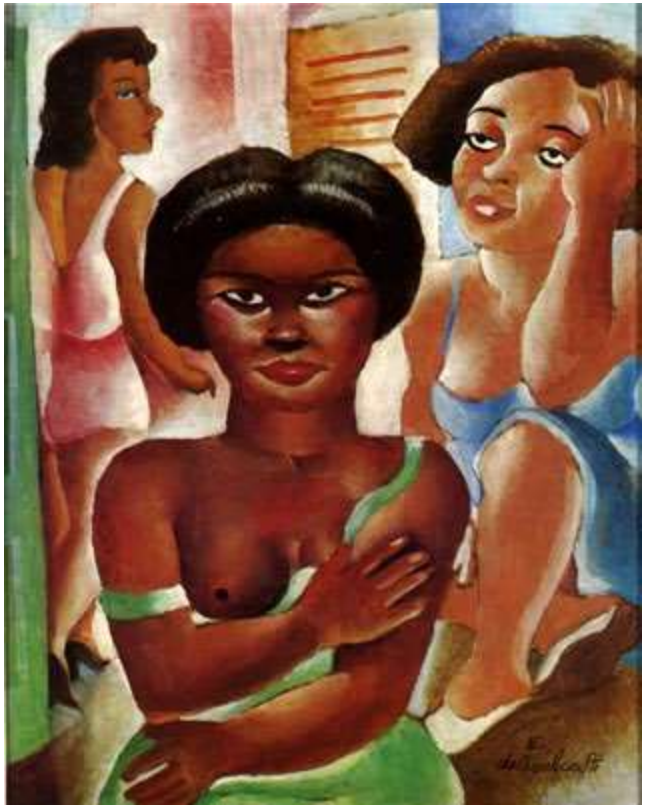

Samba

Portinari

Retirantes

Mestiço

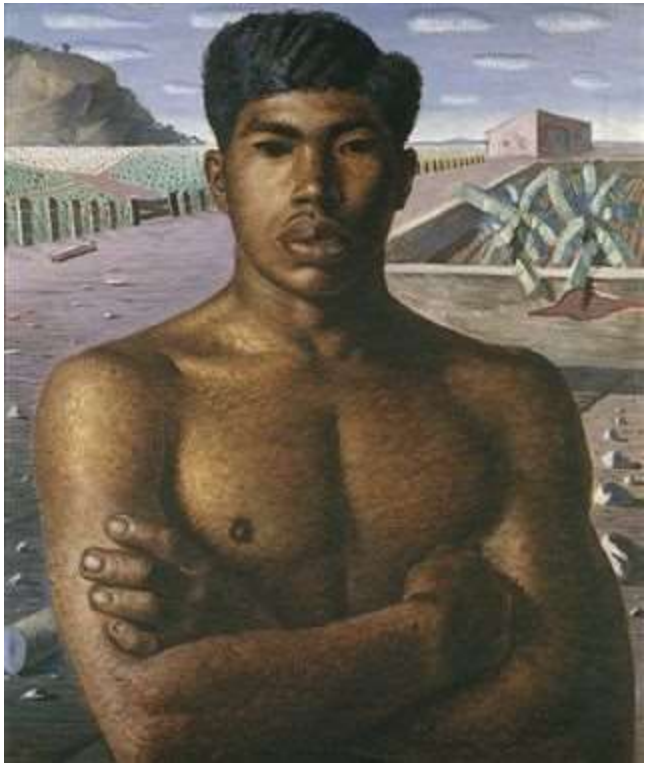

Revolta do Forte de Copacabana

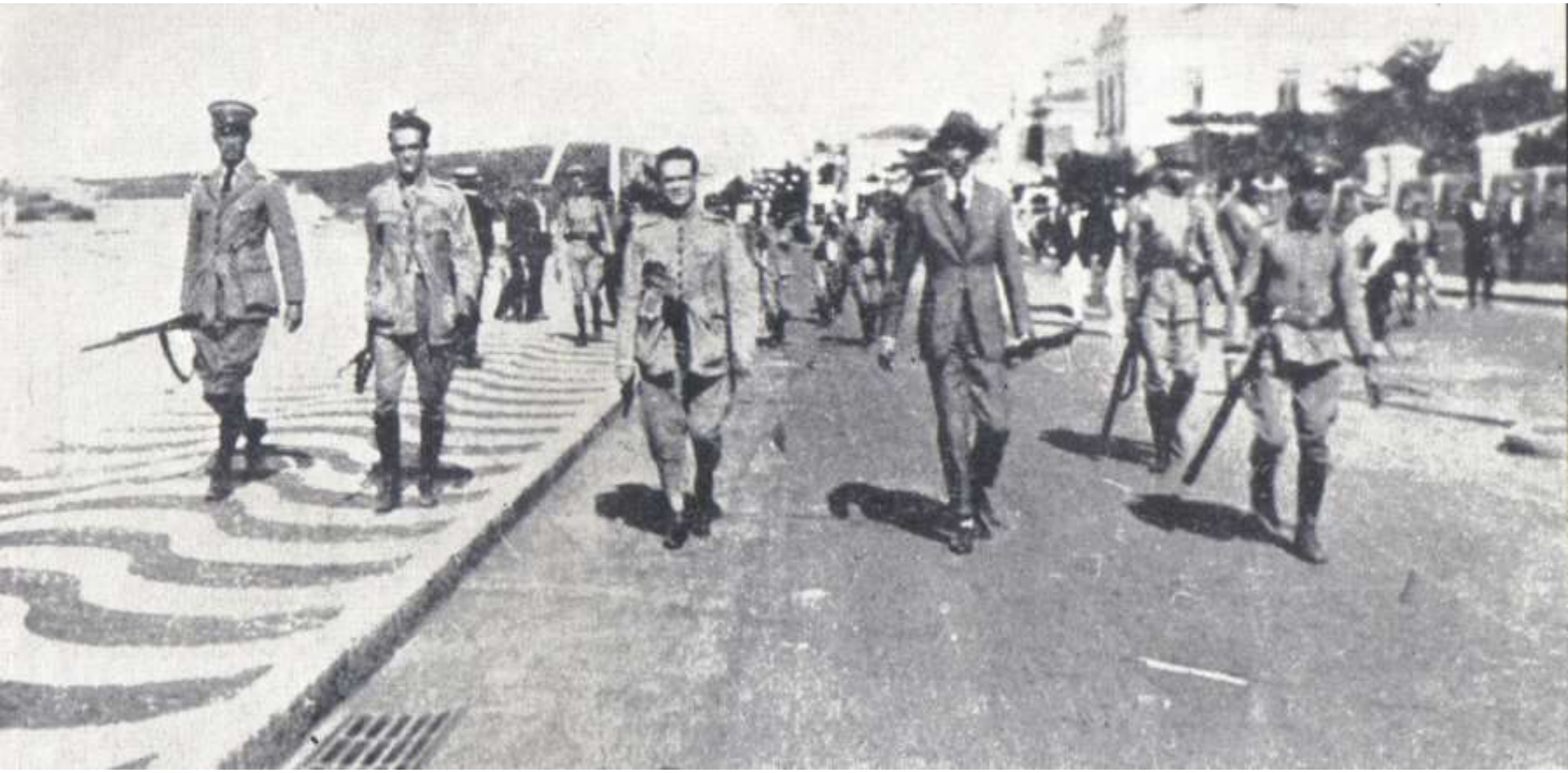

Artur Bernardes (1922-1926)

- Após sua eleição: Revolta do Forte de Copacabana;
- Problemas no RS: 5ª reeleição de Borges de Medeiros
  - Pacto das Pedras Altas em 1923;
- Revolução de 1924 em SP
  - Decreta estado de sítio;
- Reforma constitucional em 1926
  - Fortalecimento do Executivo Federal

A Coluna Prestes (1924 – 1927)

- Partindo do Rio Grande do Sul, liderados por Luis Carlos Prestes – O Cavaleiro da Esperança, percorre o interior do Brasil fazendo oposição ao Governo das Oligarquias

Washington Luís (1926-1930)

- Combate a coluna Prestes;
- Grandes obras em estradas de rodagem;
- Combate a crise financeira e do café;
- Crise na sucessão;
- Deposto pela revolução de 1930.

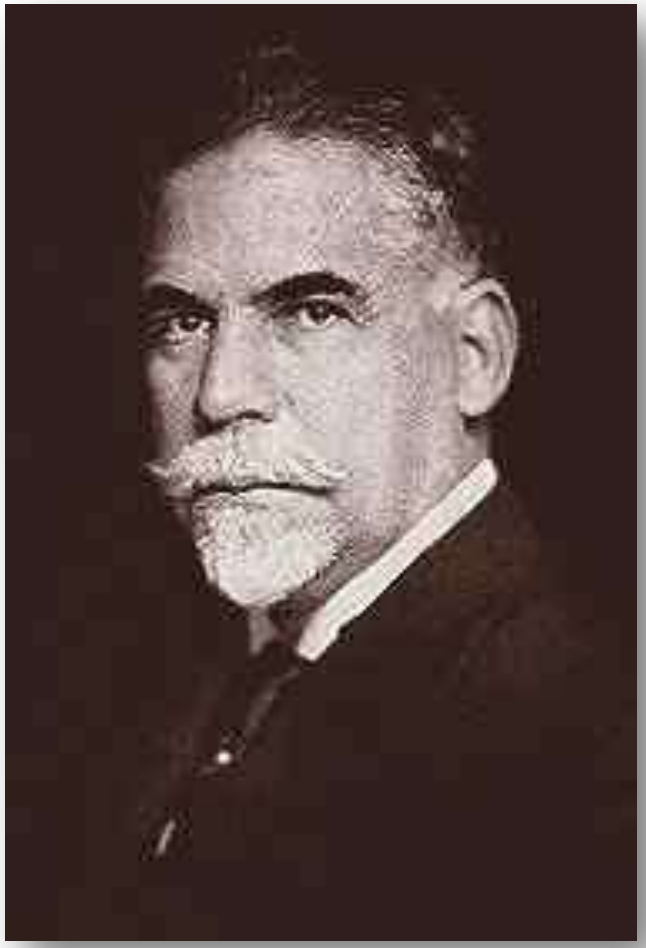

A desastrada eleição de Júlio Prestes

- O presidente Washington Luís, paulista, ignorou a política do café com leite ao indicar o também paulista Júlio Prestes ao governo;
- Os mineiros então adotam uma postura de oposição à candidatura oficial;
- É formada então a Aliança Liberal, que lança como candidatos Getulio Vargas e João Pessoa
  - O programa da Aliança pregava o voto secreto, direitos trabalhistas e garantias individuais e anistia aos rebeldes presos.

A revolução de 1930

- O processo eleitoral ocorreu de forma fraudulenta e foi eleito Júlio Prestes. Porem as dificuldades financeiras do país e o assassinado de João Pessoa na Paraíba levaram ao início da Revolução de 1930.

A revolução de 1930

- Tem início no Rio Grande do Sul, liderada pro Getúlio Vargas, Oswaldo Aranha e Góis Monteiro;
  - A região norte e nordeste também entra na luta e, em pouco tempo a capital federal é tomada pelos revolucionários, o presidente Washington Luis já havia sido deposto pela ação de Juarez Távora quando Getulio chega ao Catete.

REPUBLICA

Orgão do Partido Republicano Catharinense

ABASTECIMENTO DA CAPITAL

A Nota do Dia

Pela defesa e conforto da cidade

Communicado do Ministerio da Justiça

Morte dum chefe revolucionario

O Pará está em completa paz

Um panfletico telegramma do governador da Bahia

Uso de armas prohibidas

REPUBLICA

Ao povo catharinense:

General Primeiro de Janeiro Brasil

A Revolução

A entrada nesta capital, das hostes liberaes

O povo confraternizado com as tropas

As homenagens prestadas

VIDAL RAMOS

«O lenço vermelho dos gaúchos é o lope da revolução nacional...»

(Mauricio de Lacerda)

Vargas no Poder

- Militares de alta patente depõe o presidente Washington Luís, antes da chegada das tropas revolucionárias, evitando assim um conflito armado;
- Formou-se uma junta governativa provisória, que entrega o comando do país a Getulio Vargas.